FOR RENT

新築

インターネット無料！ペット可新築分譲賃貸！

『アンベリール大山WEST』！ペット可！新築分譲賃貸マンション！東武東上線「中板橋」駅徒歩9分！インターネット無料！

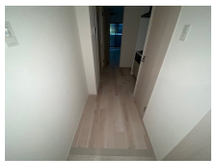

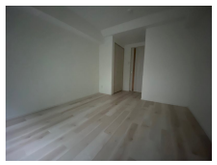

賃料	95,500円		
間取り	1K	物件種別	マンション
管理費	15,000円	共益費	無
雑費	無		
敷金	無	礼金	無
敷引/償却金	-/-	保証金	-
交通	東武東上線　中板橋駅　徒歩9分 東武東上線　大山（東京）駅　徒歩10分		
物件所在地	東京都板橋区大谷口上町７番３号		
建物名・部屋番号	アンベリール大山ＷＥＳＴ　0103号室		
構造･規模	鉄筋コンクリート 4階建 1階		
専有面積	25.79㎡	向き	南
築年月	2025年4月	入居時期	即時
仲介料	-	損害保険	有 18,000円 24ヶ月
更新料	新賃料　1.5ヶ月	契約期間	2年
駐車場	要問い合わせ 駐輪場		
その他費用	[一時金]　文書事務手数料（税込）：11,000円　ステージ安心サポート24（税込）：19,800円 [月次費用]　振替事務手数料（税込）：330円 [備考]　保証会社加入※初回保証料：毎月支払額合計額の50%※月額保証料800円※保証会社利用しない場合敷金2ヶ月※ペット飼育時、敷金+1ヶ月※短期解約違約金特約有※火災保険は目安※別途外国籍プラン有		
入居諸条件	ペット可 事務所不可 楽器等の使用不可 学生相談		
保証会社			
設備	TVモニター付きオートロック！2口ガスキッチン！独立洗面台！室内防水パン！ウォシュレット！浴室乾燥機		
備考	保険料は目安でありご意向を確認の上ご提案いたします		

※間取りの「S」はサービスルーム(納戸)です。　※図面と現況が異なる場合は現況が優先となります。

情報更新日 2025年7月28日　No.22214-103

東京都知事（6）第76056号
(公社)全日本不動産協会、(公社)日本賃貸住宅管理協会

株式会社ステージプランナー

東京都渋谷区東３丁目１１番１０号 恵比寿ビル
TEL:03-5485-1018　FAX:03-5485-1021
E-mail : s.p@relo.jp
URL : http://www.stageplan.co.jp

←携帯サイトから物件詳細を閲覧できます！

取引態様	手数料負担の割合	貸主	0%	借主	100%
貸主	手数料配分の割合	元付	0%	客付	100%