FOR RENT

新築

敷金0！ペット可分譲マンション！

『ティモーネグランデ川口』新築分譲賃貸マンション！京浜東北線「川口」駅徒歩12分！インターネット無料！

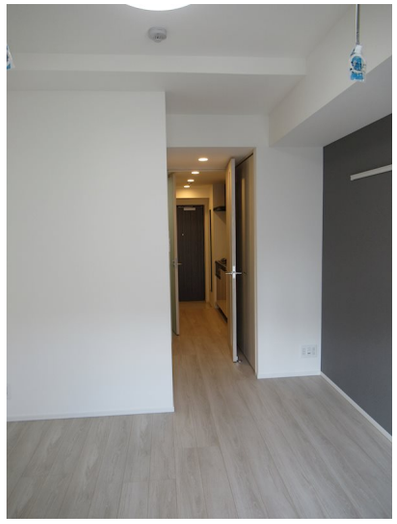

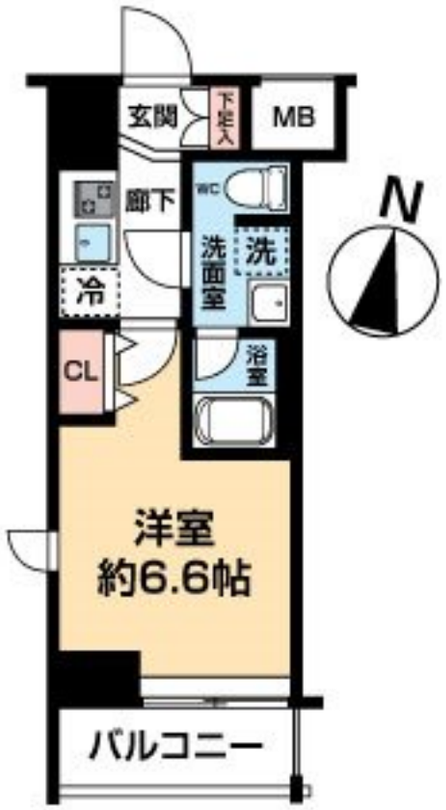

賃料	**84,000円**		
間取り	1K	物件種別	マンション
管理費	10,000円	共益費	無
雑費	無		
敷金	無	礼金	無
敷引/償却金	-/-	保証金	-
交通	京浜東北線　川口駅　徒歩12分 埼玉高速鉄道　川口元郷駅　徒歩20分		
物件所在地	埼玉県川口市中青木１丁目３番２７号		
建物名・部屋番号	ティモーネグランデ川口　0201号室		
構造･規模	鉄筋コンクリート 6階建 2階		
専有面積	22.56㎡	向き	南
築年月	2024年11月	入居時期	即時
仲介料	-	損害保険	有 18,000円 24ヶ月
更新料	新賃料　1.5ヶ月	契約期間	2年
駐車場	要問い合わせ 駐輪場		
その他費用	[一時金]　文書事務手数料(税込)：11,000円　ステージ安心サポート24(税込)：19,800円 [月次費用]　振替事務手数料(税込)：330円 [備考]　保証会社加入の事※初回保証料：毎月支払い合計額の50%※月額保証料800円※保証会社利用しない場合敷金2ヶ月※ペット飼育時、敷金+1ヶ月※短期解約違約金特約有※火災保険は目安※別途外国籍プラン		
入居諸条件	ペット可 事務所不可 楽器等の使用不可 学生可		
保証会社			
設備	ＴＶモニター付オートロック！エアコン！２口ガスシステムキッチン！独立洗面化粧台！室内洗濯機置場！バス		
備考	ＴＶモニター付オートロック！エアコン！２口ガスシステムキッチン！独立洗面化粧台！室内洗濯機置場！バス・トイレ別！ウォシュレット！浴室暖房換気乾燥機！エレベーター！宅配ボックス！メールボックス！BS・CS！インターネット！		

※間取りの「S」はサービスルーム(納戸)です。　※図面と現況が異なる場合は現況が優先となります。

情報更新日 2025年7月26日　No.22175-201

東京都知事（6）第76056号
(公社)全日本不動産協会、(公社)日本賃貸住宅管理協会

Stage Planner

株式会社ステージプランナー

東京都渋谷区東３丁目１１番１０号 恵比寿ビル
TEL:03-5485-1018　FAX:03-5485-1021
E-mail : s.p@relo.jp
URL : http://www.stageplan.co.jp

←携帯サイトから物件詳細を閲覧できます！

取引態様
貸主

手数料負担の割合	貸主	0%	借主	100%
手数料配分の割合	元付	0%	客付	100%

不動産コード：1002981　物件管理コード：1113666967450000012391

※取引条件の有効期限は情報更新日より30日間となります。