FOR RENT

賃貸アパート！敷金０！

『ル・フュテュール』！小田急線「読売ランド前」駅徒歩11分！賃貸アパート！敷金0！バス・トイレ別！

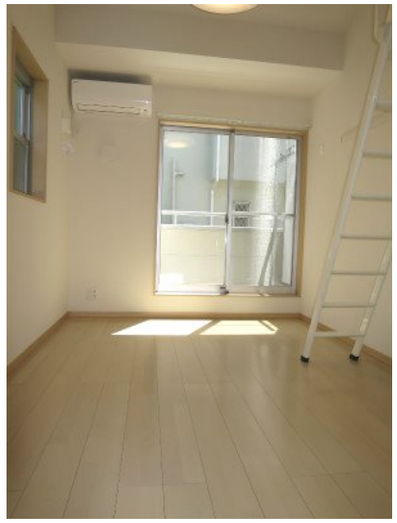

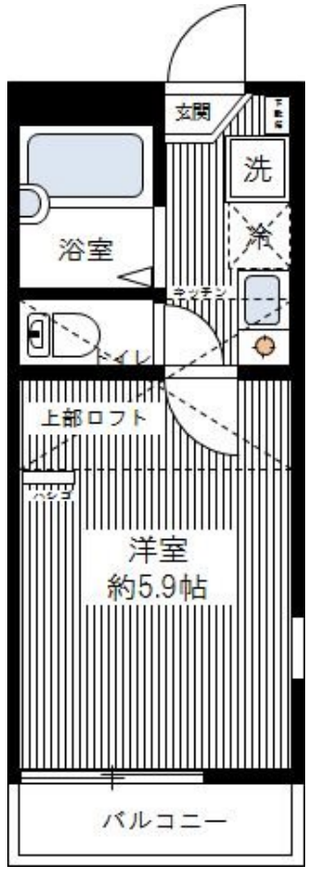

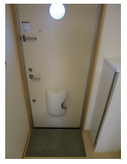

賃料	51,000円		
間取り	1K	物件種別	アパート
管理費	3,000円	共益費	-
雑費	-		
敷金	無	礼金	無
敷引/償却金	-/-	保証金	-
交通	小田急線　読売ランド前駅　徒歩11分 小田急線　百合ヶ丘駅　徒歩19分		
物件所在地	神奈川県川崎市多摩区西生田５丁目１８番２８号		
建物名・部屋番号	ル・フュテュール　0201号室		
構造･規模	木造 2階建 2階		
専有面積	16.63㎡	向き	南西
築年月	2014年12月	入居時期	即時
仲介料	-	損害保険	有 18,000円 24ヶ月
更新料	新賃料　1.5ヶ月	契約期間	2年
駐車場	無		
その他費用	[一時金]　文書事務手数料(税込）：11,000円　鍵交換費（税込）：33,000円　ステージ安心サポート24（税込）：19,800円 [月次費用]　振替事務手数料（税込）：330円 [備考]　保証会社加入の事※初回保証料：毎月支払い合計額の50%※月額保証料800円※保証会社利用しない場合敷金2ヶ月※短期解約違約金特約有り※保険料は目安※別途外国籍プラン有		
入居諸条件	ペット不可 事務所不可 楽器等の使用不可 学生可		
保証会社			
設備	カラーＴＶモニター付インターホン！エアコン1基！1口ＩＨシステムキッチン！ウォシュレット！浴室換気乾		
備考	保険料は目安でありご意向を確認の上ご提案いたします。		

※間取りの「S」はサービスルーム(納戸)です。　※図面と現況が異なる場合は現況が優先となります。

情報更新日 2025年7月12日　No.21460-201

東京都知事（6）第76056号
(公社)全日本不動産協会、(公社)日本賃貸住宅管理協会

Stage Planner

株式会社ステージプランナー

東京都渋谷区東３丁目１１番１０号 恵比寿ビル
TEL:03-5485-1018　FAX:03-5485-1021
E-mail : s.p@relo.jp
URL : http://www.stageplan.co.jp

←携帯サイトから物件詳細を閲覧できます！

取引態様	手数料負担の割合	貸主	0%	借主	100%
貸主	手数料配分の割合	元付	0%	客付	100%