FOR RENT

分譲賃貸マンション！ネット無料！敷0！

『クラリッサ大通り公園』！横浜市営地下鉄ブルーライン線「阪東橋」駅 徒歩5分！分譲賃貸マンション！駅近！ネット無料♪

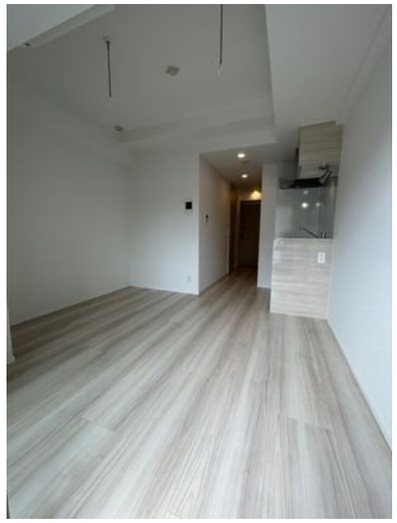

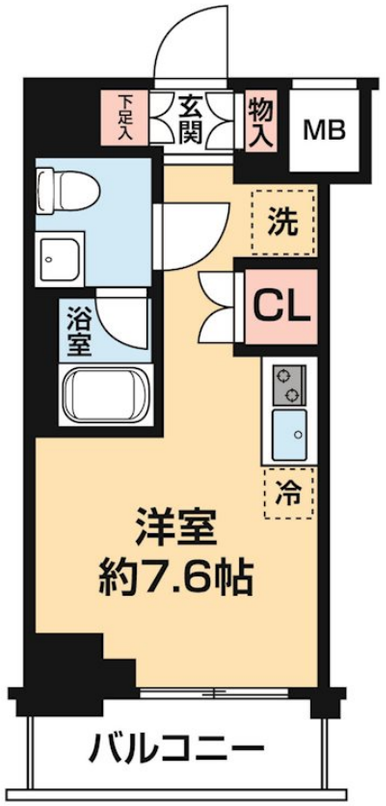

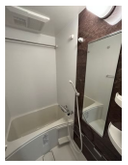

賃料	77,000円		
間取り	1R	物件種別	マンション
管理費	8,000円	共益費	無
雑費	無		
敷金	無	礼金	1ヶ月
敷引/償却金	-/-	保証金	-
交通	横浜市営ブルーライン　阪東橋駅　徒歩5分 横浜市営ブルーライン　伊勢佐木長者町駅　徒歩9分		
物件所在地	神奈川県横浜市南区真金町２丁目１３番１号		
建物名・部屋番号	クラリッサ大通り公園　0406号室		
構造･規模	鉄筋コンクリート 11階建 4階		
専有面積	21.12㎡	向き	南西
築年月	2023年3月	入居時期	2025年9月中旬予定
仲介料	-	損害保険	有 18,000円 24ヶ月
更新料	新賃料　1.5ヶ月	契約期間	2年
駐車場	空無 駐輪場		
その他費用	[一時金]　文書事務手数料（税込）：11,000円　ステージ安心サポート24（税込）：19,800円　鍵交換費用（税込）：33,000円 [月次費用]　振替事務手数料（税込）：330円 [備考]　保証会社加入の事※初回保証料：毎月支払い合計額の50%※月額保証料800円※保証会社利用しない場合敷金2ヶ月※短期解約違約金特約有り※保険料は目安※別途外国籍プラン有		
入居諸条件	ペット不可 事務所不可 楽器等の使用不可 法人可		
保証会社			
設備	TVモニター付オートロック！２口ガスシステムキッチン！独立洗面台！エアコン！浴室換気乾燥機！室内洗濯		
備考	TVモニター付オートロック！２口ガスシステムキッチン！独立洗面台！エアコン！浴室換気乾燥機！室内洗濯防水パン！ウォシュレット！宅配ボックス！メールボックス！ＢＳ！ＣＳ！CATV！ネット無料！敷地内ごみ置場！ 保険料は目安でありご意向を確認の上ご提案いたします。		

※間取りの「S」はサービスルーム(納戸)です。

※図面と現況が異なる場合は現況が優先となります。

情報更新日 2025年8月7日

No.22089-406

東京都知事（6）第76056号
(公社)全日本不動産協会、(公社)日本賃貸住宅管理協会

Stage Planner

株式会社ステージプランナー

東京都渋谷区東３丁目１１番１０号 恵比寿ビル
TEL:03-5485-1018　FAX:03-5485-1021
E-mail : s.p@relo.jp
URL : http://www.stageplan.co.jp

←携帯サイトから物件詳細を閲覧できます！

取引態様	手数料負担の割合	貸主	0%	借主	100%
貸主	手数料配分の割合	元付	0%	客付	100%