FOR RENT

敷0！ペット可分譲賃貸マンション！

ＡＸＡＳ墨田ＡｓｙｌＣｏｕｒｔ（アクサス墨田アジールコート）の物件情報です！東武スカイツリーライン「東向島」駅徒歩6分！敷金0！洋室8帖以上！ペット飼育可！分譲賃貸マンション！

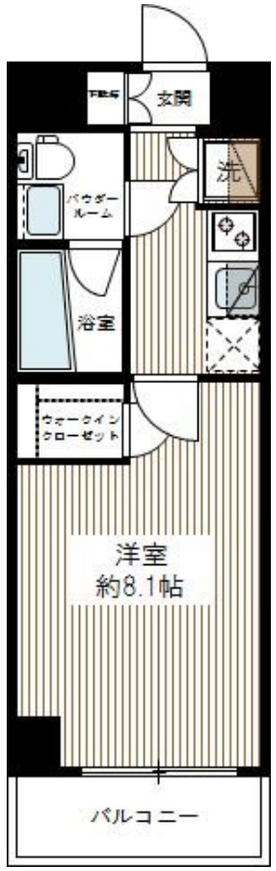

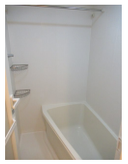

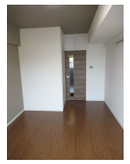

賃料	86,000円		
間取り	1K	物件種別	マンション
管理費	8,000円	共益費	無
雑費	無		
敷金	無	礼金	1ヶ月
敷引/償却金	-/-	保証金	-
交通	東武スカイツリーライン　東向島駅　徒歩6分 京成押上線　京成曳舟駅　徒歩12分		
物件所在地	東京都墨田区東向島３丁目１２番４号		
建物名・部屋番号	ＡＸＡＳ墨田ＡｓｙｌＣｏｕｒｔ　0603号室		
構造･規模	鉄筋コンクリート 9階建 6階		
専有面積	25.52㎡	向き	北東
築年月	2014年5月	入居時期	2025年11月中旬予定
仲介料	-	損害保険	有 18,000円 24ヶ月
更新料	新賃料　1.5ヶ月	契約期間	2年
駐車場	無 駐輪場 バイク置き場		
その他費用	[一時金]　文書事務手数料（税込）：11,000円　鍵交換費用(税込）：33,000円　ステージ安心サポート24（税込）：19,800円 [月次費用]　振替事務手数料（税込）：330円 [備考]　保証会社加入※初回保証料：毎月支払合計金額の50%※月額保証料800円 ※保証会社利用しない場合、敷金２ヶ月 ※ペット飼育時、敷金プラス１ヶ月※保険料は目安※短期解約違約金特約有※別途外国籍プラン有		
入居諸条件	ペット可 事務所不可 楽器等の使用不可 学生相談		
保証会社			
設備	ＴＶモニター付きオートロック！玄関人感センサー付照明！2口ガスシステムキッチン！温水洗浄機能付便座！		
備考	火災保険は目安になりご意向確認の上ご提案させていただきます		

※間取りの「S」はサービスルーム(納戸)です。　※図面と現況が異なる場合は現況が優先となります。

情報更新日 2025年10月21日　No.21340-603

東京都知事（6）第76056号
(公社)全日本不動産協会、(公社)日本賃貸住宅管理協会

Stage Planner

株式会社ステージプランナー

東京都渋谷区東３丁目１１番１０号 恵比寿ビル
TEL:03-5485-1018　FAX:03-5485-1021
E-mail : s.p@relo.jp
URL : http://www.stageplan.co.jp

←携帯サイトから物件詳細を閲覧できます！

取引態様	手数料負担の割合	貸主	0%	借主	100%
貸主	手数料配分の割合	元付	0%	客付	100%