FOR RENT

ペット可！分譲賃貸マンション！

ヴェルト浅草の物件情報です！都営浅草線「浅草」駅徒歩11分！設備充実！南西向き！最上階！ペット飼育可！分譲賃貸マンション！

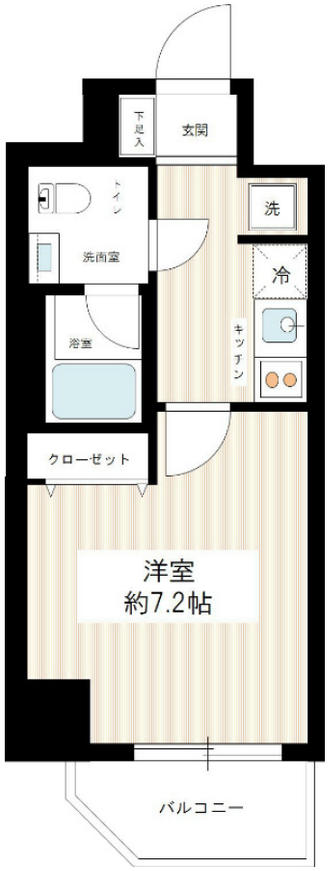

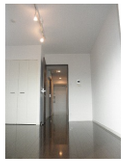

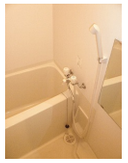

賃料	79,000円		
間取り	1K	物件種別	マンション
管理費	14,000円	共益費	無
雑費	無		
敷金	1ヶ月	礼金	1ヶ月
敷引/償却金	-/-	保証金	-
交通	東京メトロ銀座線　浅草駅　徒歩11分 東武伊勢崎線　浅草駅　徒歩11分		
物件所在地	東京都台東区浅草５丁目４７番１号		
建物名・部屋番号	ヴェルト浅草　1101号室		
構造･規模	鉄筋コンクリート 11階建 11階		
専有面積	25㎡	向き	南西
築年月	2007年9月	入居時期	2024年6月下旬予定
仲介料	-	損害保険	有 18,000円 24ヶ月
更新料	新賃料　1ヶ月	契約期間	2年
駐車場	駐輪場 バイク置き場		
その他費用	[一時金]　文書事務手数料（税込）：5,500円　鍵交換費（税込）：27,500円　ステージ安心サポート24：19,800円 [月次費用]　振替事務手数料（税込）：330円 [備考]　保証会社加入の事 ※初回保証料：毎月支払い合計金額の50%※月額保証料700円 ※保証会社利用しない場合、敷金２ヶ月 ※ペット飼育の場合はプラス敷金１ヶ月分		
入居諸条件	ペット可 事務所不可 楽器等の使用不可 学生可		
保証会社			
設備	ＴＶモニター付オートロック！ウォシュレット！浴室換気乾燥機！ＢＳ！ＣＳ！ＣＡＴＶ！宅配ボックス！メー		
備考	ＴＶモニター付オートロック！ウォシュレット！浴室換気乾燥機！ＢＳ！ＣＳ！ＣＡＴＶ！宅配ボックス！メールボックス！エアコン！２口ガスシステムキッチン！室内洗濯機置場！		

※間取りの「S」はサービスルーム(納戸)です。　※図面と現況が異なる場合は現況が優先となります。

情報更新日 2024年5月17日　No.20702-1101

東京都知事（6）第76056号
(公社)全日本不動産協会、(公社)日本賃貸住宅管理協会

Stage Planner

株式会社ステージプランナー
東京都渋谷区東３丁目１１番１０号 恵比寿ビル
TEL:03-5485-1018　FAX:03-5485-1021
E-mail : s.p@relo.jp
URL : http://www.stageplan.co.jp

←携帯サイトから物件詳細を閲覧できます！

取引態様
代理

手数料負担の割合	貸主	0%	借主	100%
手数料配分の割合	元付	0%	客付	100%