FOR RENT

ペット可！高級賃貸マンション！

『カスタリア尾山台』！ペット可！高級賃貸マンション！東急大井町線「尾山台」駅徒歩11分！

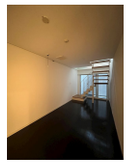

賃料	146,000円		
間取り	1LDK	物件種別	マンション
管理費	10,000円	共益費	無
雑費	無		
敷金	1ヶ月	礼金	1ヶ月
敷引/償却金	-/-	保証金	-
交通	東急大井町線　尾山台駅　徒歩11分 東急東横線　自由が丘（東急）駅　徒歩22分		
物件所在地	東京都世田谷区等々力７丁目１４番１３号		
建物名・部屋番号	カスタリア尾山台　0111号室		
構造･規模	鉄筋コンクリート 3階建 1階		
専有面積	50.84㎡	向き	東
築年月	2007年8月	入居時期	即時
仲介料	-	損害保険	有 20,000円 24ヶ月
更新料	新賃料　1.5ヶ月	契約期間	2年
駐車場	要問い合わせ 駐輪場		
その他費用	[一時金]　文書事務手数料（税込）：5,500円　鍵交換費（税込）：27,500円　ステージ安心サポート24（税込）：19,800円 [月次費用]　振替事務手数料（税込）：330円 [備考]　保証会社加入の事 ※初回保証料：毎月支払合計金額50% ※月額保証料700円※保証会社利用しない場合、敷金２ヶ月 ※ペット飼育の場合、敷金プラス１ヶ月		
入居諸条件	ペット可 事務所不可 楽器等の使用不可 学生相談		
保証会社			
設備	ＴＶモニター付オートロック！ガスシステムキッチン！エアコン！ウォシュレット！独立洗面台！室内洗濯機置		
備考	ＴＶモニター付オートロック！ガスシステムキッチン！エアコン！ウォシュレット！独立洗面台！室内洗濯機置場！宅配ボックス！メールボックス！		

※間取りの「S」はサービスルーム(納戸)です。　※図面と現況が異なる場合は現況が優先となります。

情報更新日 2024年5月18日　No.20818-111

東京都知事（6）第76056号
(公社)全日本不動産協会、(公社)日本賃貸住宅管理協会

Stage Planner

株式会社ステージプランナー
東京都渋谷区東３丁目１１番１０号 恵比寿ビル
TEL:03-5485-1018　FAX:03-5485-1021
E-mail : s.p@relo.jp
URL : http://www.stageplan.co.jp

←携帯サイトから物件詳細を閲覧できます！

取引態様
貸主

手数料負担の割合	貸主	0%	借主	100%
手数料配分の割合	元付	0%	客付	100%

不動産コード : 1002981　物件管理コード : 1113666967450000010943

※取引条件の有効期限は情報更新日より30日間となります。