FOR RENT

ペット可！分譲賃貸マンション！

『ARTESSIMO SIRIUS(アルテシモ シリウス）』！ペット可！分譲賃貸マンション！ＪＲ総武線「亀戸」駅徒歩10分！インターネット無料！

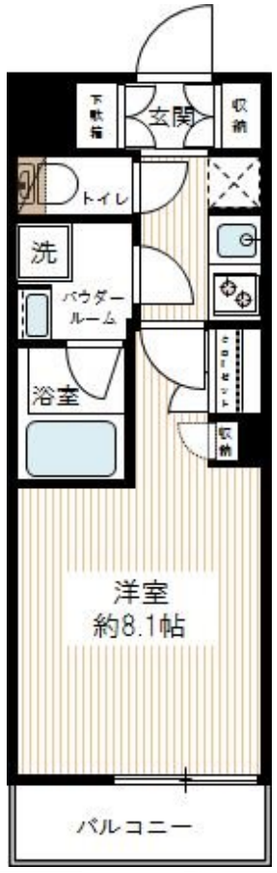

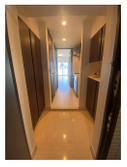

賃料	87,000円		
間取り	1K	物件種別	マンション
管理費	8,000円	共益費	無
雑費	無		
敷金	1ヶ月	礼金	1ヶ月
敷引/償却金	-/-	保証金	-
交通	中央・総武線各停　亀戸駅　徒歩10分 東武亀戸線　亀戸水神駅　徒歩5分		
物件所在地	東京都江東区亀戸４丁目４６番１５号		
建物名・部屋番号	ＡＲＴＥＳＳＩＭＯ ＳＩＲＩＵＳ　0605号室		
構造･規模	鉄筋コンクリート 11階建 6階		
専有面積	25.8㎡	向き	南
築年月	2014年9月	入居時期	2024年7月中旬予定
仲介料	-	損害保険	有 18,000円 24ヶ月
更新料	新賃料　1.5ヶ月	契約期間	2年
駐車場	要問い合わせ 駐輪場		
その他費用	[一時金]　文書事務手数料（税込）：5,500円　鍵交換費用（税込）：27,500円　ステージ安心サポート24（税込）：19,800円 [月次費用]　振替事務手数料（税込）：330円 [備考]　保証会社加入の事 ※初回保証料：毎月支払合計金額の50% ※月額保証料700円※保証会社利用しない場合、敷金２ヶ月 ※ペット飼育の場合、敷金＋１ヶ月※火災保険料は目安であり、ご意向を確認の上ご提案		
入居諸条件	ペット可 事務所不可 楽器等の使用不可 学生可		
保証会社			
設備	ＴＶモニター付オートロック！２口グリル付ガスシステムキッチン！浴室換気乾燥機！ウォシュレット！宅配ボ		
備考	ＴＶモニター付オートロック！２口グリル付ガスシステムキッチン！浴室換気乾燥機！ウォシュレット！宅配ボックス！メールボックス！エアコン！室内洗濯防水パン！独立洗面台！ＢＳ！ＣＳ！GLM-netサービス無料！駐輪場！バイク置場！		

※間取りの「S」はサービスルーム(納戸)です。　※図面と現況が異なる場合は現況が優先となります。

情報更新日 2024年5月14日　No.21391-605

東京都知事（6）第76056号
(公社)全日本不動産協会、(公社)日本賃貸住宅管理協会

Stage Planner

株式会社ステージプランナー

東京都渋谷区東３丁目１１番１０号 恵比寿ビル
TEL:03-5485-1018　FAX:03-5485-1021
E-mail : s.p@relo.jp
URL : http://www.stageplan.co.jp

←携帯サイトから物件詳細を閲覧できます！

取引態様
貸主

手数料負担の割合	貸主	0%	借主	100%
手数料配分の割合	元付	0%	客付	100%

不動産コード : 1002981　物件管理コード : 1113666967450000007965

※取引条件の有効期限は情報更新日より30日間となります。