FOR RENT

「東銀座」駅徒歩5分！賃貸マンション！

カスタリア銀座IIIの物件情報です！東京メトロ「東銀座」駅徒歩5分！1LDK！設備充実！ペット飼育可！高級賃貸マンション！

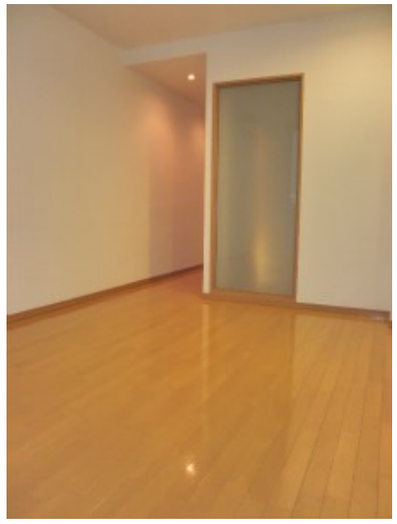

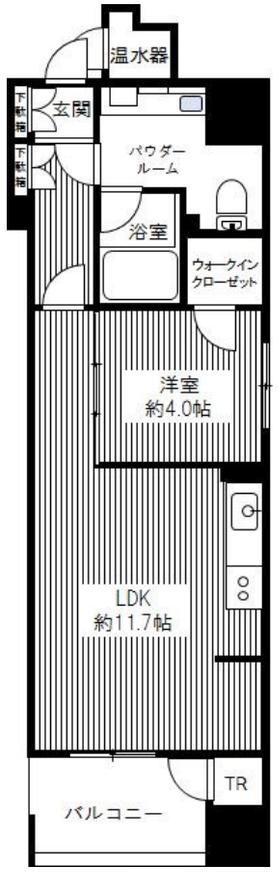

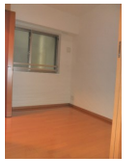

賃料	178,000円		
間取り	1LDK	物件種別	マンション
管理費	10,000円	共益費	無
雑費	無		
敷金	1ヶ月	礼金	1ヶ月
敷引/償却金	-/-	保証金	-
交通	東京メトロ日比谷線　東銀座駅　徒歩5分 都営大江戸線　築地市場駅　徒歩3分		
物件所在地	東京都中央区銀座８丁目１８番２号		
建物名・部屋番号	カスタリア銀座III　1108号室		
構造･規模	鉄筋コンクリート 14階建 11階		
専有面積	40.98㎡	向き	南西
築年月	2005年10月	入居時期	2024年5月下旬予定
仲介料	-	損害保険	有 20,000円 24ヶ月
更新料	新賃料　1.5ヶ月	契約期間	2年
駐車場	要問い合わせ 駐輪場 バイク置き場		
その他費用	[一時金]　文書事務手数料（税込）：5,500円　鍵交換費（税込）：27,500円　ステージ安心サポート(税込)：19,800円 [月次費用]　振替事務手数料（税込）：330円 [備考]　保証会社加入の事※初回保証料毎月支払い合計額50%月次保証料　700円 ※保証会社利用しない場合敷金2ヶ月※ペット飼育の場合はプラス敷金１ヶ月分		
入居諸条件	ペット可 事務所不可 楽器等の使用不可 学生可		
保証会社			
設備	TVモニター付オートロック！IH2口キッチン！エアコン2基！追焚！独立洗面台！ウォシュレット！浴室乾		
備考	TVモニター付オートロック！IH2口キッチン！エアコン2基！追焚！独立洗面台！ウォシュレット！浴室乾燥機！ドラム式洗濯機！BS・CS・CATV！Bフレッツ対応！電気温水器！セコムセキュリティ！トランクルーム！宅配ボックス！駐輪場！バイク置き場！駐車場！		

※間取りの「S」はサービスルーム(納戸)です。　※図面と現況が異なる場合は現況が優先となります。

情報更新日 2024年5月11日　No.20939-1108

東京都知事（6）第76056号
(公社)全日本不動産協会、(公社)日本賃貸住宅管理協会

Stage Planner

株式会社ステージプランナー

東京都渋谷区東３丁目１１番１０号 恵比寿ビル
TEL:03-5485-1018　FAX:03-5485-1021
E-mail : s.p@relo.jp
URL : http://www.stageplan.co.jp

←携帯サイトから物件詳細を閲覧できます！

取引態様	手数料負担の割合	貸主	0%	借主	100%
貸主	手数料配分の割合	元付	0%	客付	100%

不動産コード : 1002981　物件管理コード : 1113666967450000006151

※取引条件の有効期限は情報更新日より30日間となります。